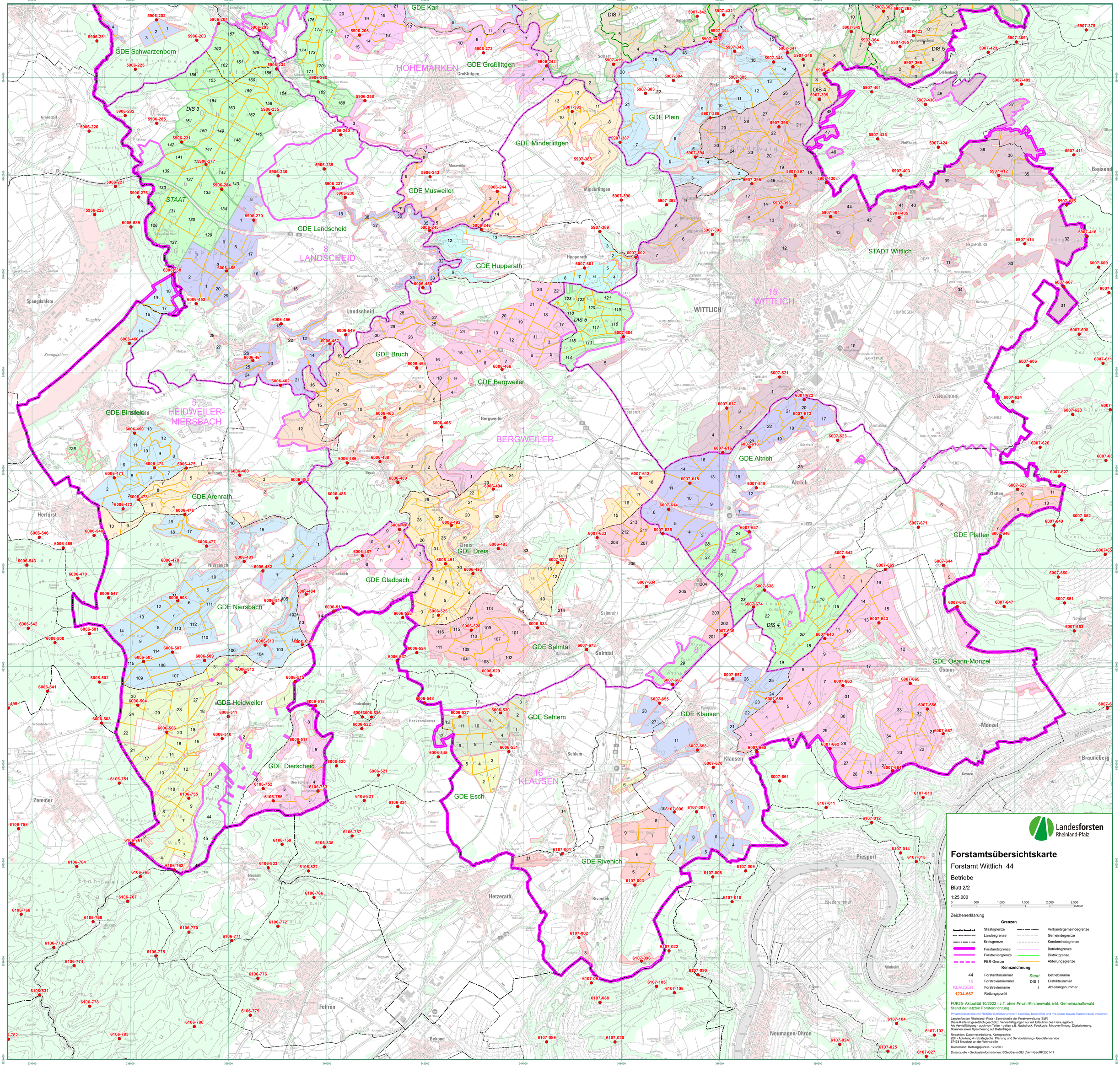
Landesforsten
Rheinland-Pfalz
Forstamtsübersichtskarte
Forstamt Wittlich 44
Betriebe
Blatt 2/2
1:25.000
0 500 1.000 1.500 2.000 2.500 Meter
Zeichenerklärung
Grenzen
Staatsgrenze
Landesgrenze
Kreisgrenze
Forstamtsgrenze
Forstreviergrenze
PBR-Grenze
Verbandsgemeindegrenze
Gemeindegrenze
Kondominatsgrenze
Betriebsgrenze
Distriktgrenze
Abteilungsgrenze
Kennzeichnung
44 Forstamtsnummer
16 Forstreviernummer
KLAUSEN Forstreviername
1234-567 Rettungspunkt
Staat Betriebsname
DIS 1 Distriktnummer
1 Abteilungsnummer
FÜK25- Aktualität 10/2022 - z.T. ohne Privat-/Kirchenwald, inkl. Gemeinschaftswald
Stand der letzten Forsteinrichtung
Privatwaldbetriebe mit 7000er Betriebsnummern sind blau beschriftet und mit einem blauen Flächenraster versehen.
Landesforsten Rheinland- Pfalz - Zentralstelle der Forstverwaltung (ZdF)
Diese Karte ist gesetzlich geschützt. Vervielfältigungen nur mit Erlaubnis des Herausgebers.
Als Vervielfältigung - auch von Teilen - gelten z.B. Nachdruck, Fotokopie, Microverfilmung, Digitalisierung, Scannen sowie Speicherung auf Datenträger.
Redaktion, Datenverarbeitung, Kartographie:
ZdF - Abteilung 4 - Strategische Planung und Serviceleistung - Geodatenservice
67433 Neustadt an der Weinstraße
Datenstand: Rettungspunkte: 12 /2021
Datenquelle - Geobasisinformationen: ©GeoBasis-DE/ LVermGeoRP2001-11
GDE Karl
GDE Schwarzenborn
HOHEMARKEN
GDE Großlittgen
DIS 7
DIS 5
DIS 4
DIS 3
GDE Plein
GDE Minderlittgen
STAAT
GDE Musweiler
GDE Landscheid
8 LANDSCHEID
GDE Hupperath
STADT Wittlich
15 WITTLICH
WITTLICH
GDE Bruch
GDE Bergweiler
5 HEIDWEILER-NIERSBACH
GDE Binsfeldhof
1 BERGWEILER
GDE Altrich
GDE Arenrath
GDE Platten
GDE Dreis
GDE Gladbach
GDE Niersbach
GDE Salmtal
GDE Osann-Monzel
GDE Heidweiler
GDE Sehlem
GDE Klausen
GDE Dierscheid
16 KLAUSEN
GDE Esch
GDE Rivenich