

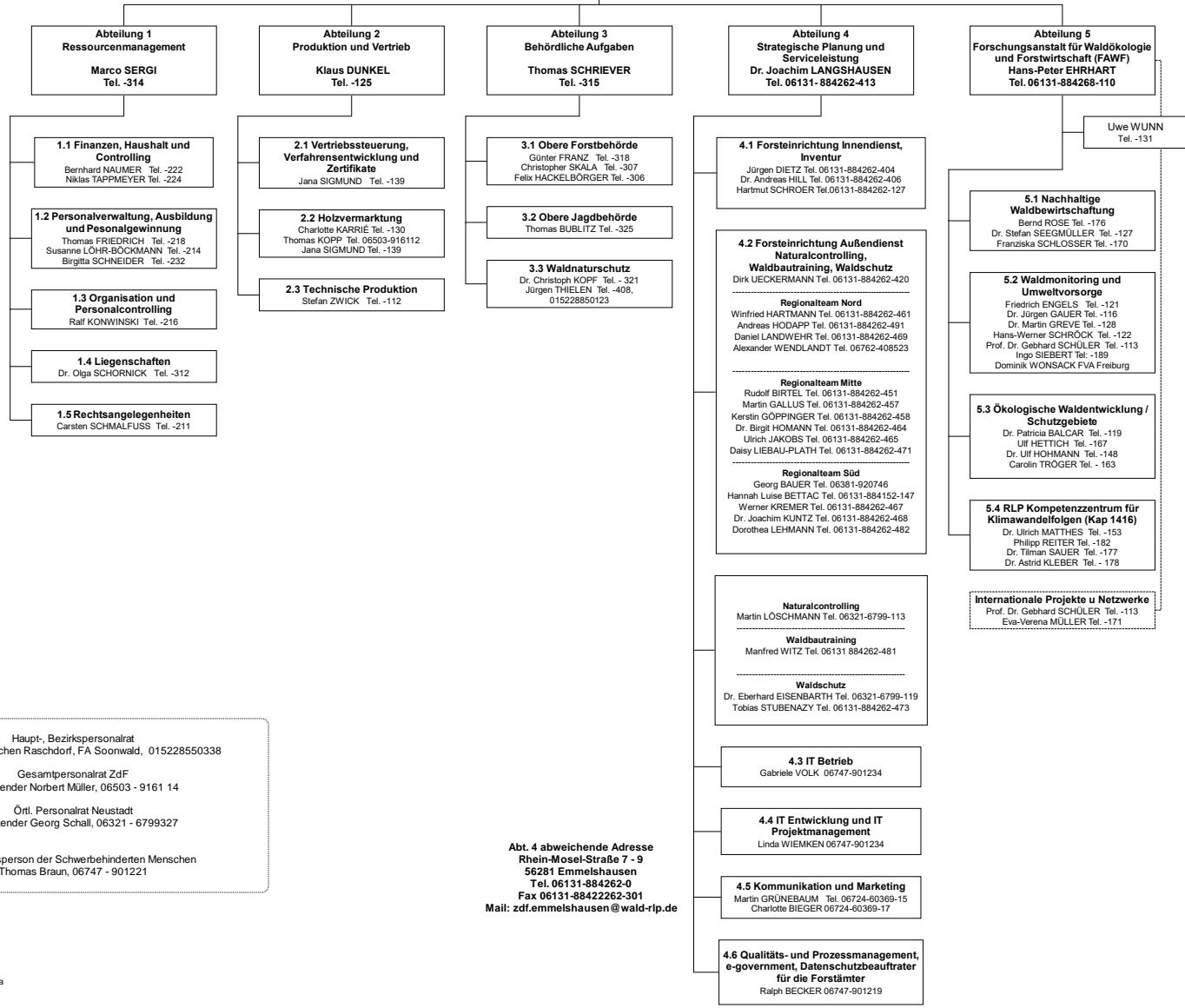

### Zentralstelle der Forstverwaltung

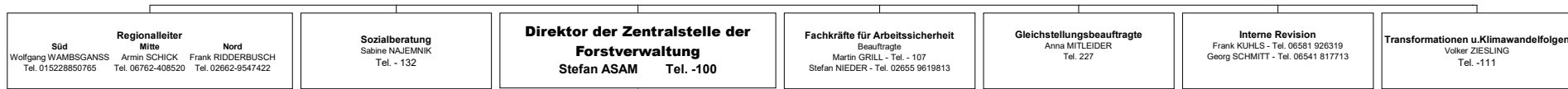

Uwe WUNN  
Tel. -131

Haupt-, Bezirkspersonalrat  
 Vorsitzender Jochen Raschdorf, FA Soonwald, 015228550338

Gesamtpersonalrat Zdf  
 Vorsitzender Norbert Müller, 06503 - 9161 14

Örtl. Personalrat Neustadt  
 Vorsitzender Georg Schall, 06321 - 6799327

Vertrauensperson der Schwerbehinderten Menschen  
 Thomas Braun, 06747 - 901221

Abt. 4 abweichende Adresse  
 Rhein-Mosel-Straße 7 - 9  
 56281 Emmelshausen  
 Tel. 06131-884262-0  
 Fax 06131-8842262-301  
 Mail: zdf.emmelshausen@wald-rlp.de

Abt. 5 abweichende Adresse  
 Hauptstraße 16  
 67705 Trippstadt  
 Tel. 06131-884268-0  
 Fax 06131-8842268-300  
 Mail: zdf.fawf@wald-rlp.de

