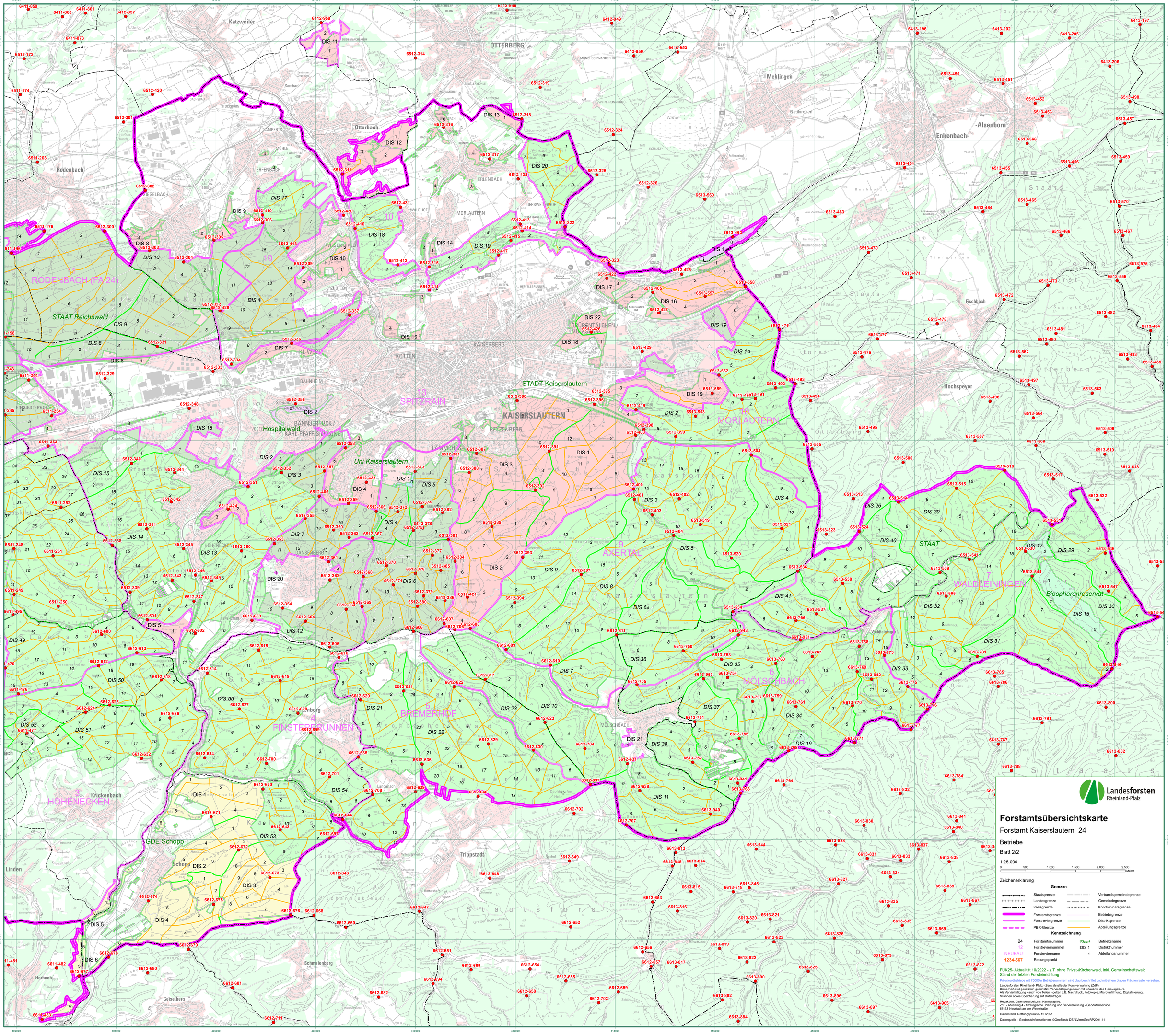
Landesforsten
Rheinland-Pfalz
Forstamtsübersichtskarte
Forstamt Kaiserslautern 24
Betriebe
Blatt 2/2
1:25.000
0 500 1.000 1.500 2.000 2.500 Meter
Zeichenerklärung
Grenzen
Staatsgrenze
Landesgrenze
Kreisgrenze
Forstamtsgrenze
Forstreviergrenze
PBR-Grenze
Verbandsgemeindegrenze
Gemeindegrenze
Kondominatsgrenze
Betriebsgrenze
Distriktgrenze
Abteilungsgrenze
Kennzeichnung
24 Forstamtsnummer
12 Forstreviernummer
NEUBAU Forstreviername
1234-567 Rettungspunkt
Staat Betriebsname
DIS 1 Distriktnummer
1 Abteilungsnummer
FÜK25- Aktualität 10/2022 - z. T. ohne Privat-/Kirchenwald, inkl. Gemeinschaftswald
Stand der letzten Forsteinrichtung
Privatwaldbetriebe mit 7000ter Betriebsnummern sind blau beschriftet und mit einem blauen Flächenraster versehen.
Landesforsten Rheinland- Pfalz - Zentralstelle der Forstverwaltung (ZdF)
Diese Karte ist gesetzlich geschützt. Vervielfältigungen nur mit Erlaubnis des Herausgebers.
Als Vervielfältigung - auch von Teilen - gelten z.B. Nachdruck, Fotokopie, Microverfilmung, Digitalisierung, Scannen sowie Speicherung auf Datenträger.
Redaktion, Datenverarbeitung, Kartographie:
ZdF - Abteilung 4 - Strategische Planung und Servicelei stung - Geodatenservice
67433 Neustadt an der Weinstraße
Datenstand: Rettungspunkte- 12.2021
Datenquelle - Geobasisinformationen: ©GeoBasis-DE/ LVermGeoRP2001-11
Katzweiler
OTTERBERG
Mehlingen
Otterbach
Rodenbach
Enkenbach-Alsenborn
Fischbach
Hochspeyer
KAISERSLAUTERN
STADT Kaiserslautern
Hospitalwald
Uni Kaiserslautern
Biosphärenreservat
Krickenbach
Linden
Trippstadt
Schmalenberg
Geiselberg
Horbach
GDE Schopp
RODENBACH (FA 24)
STAAT Reichswald
SPITZRAIN
MORLAUTERN
AXERTAL
WALDEINNGEN
MÖLSCHBACH
BREMERHOF
FINSTERBRUNNEN
HOHENECKEN