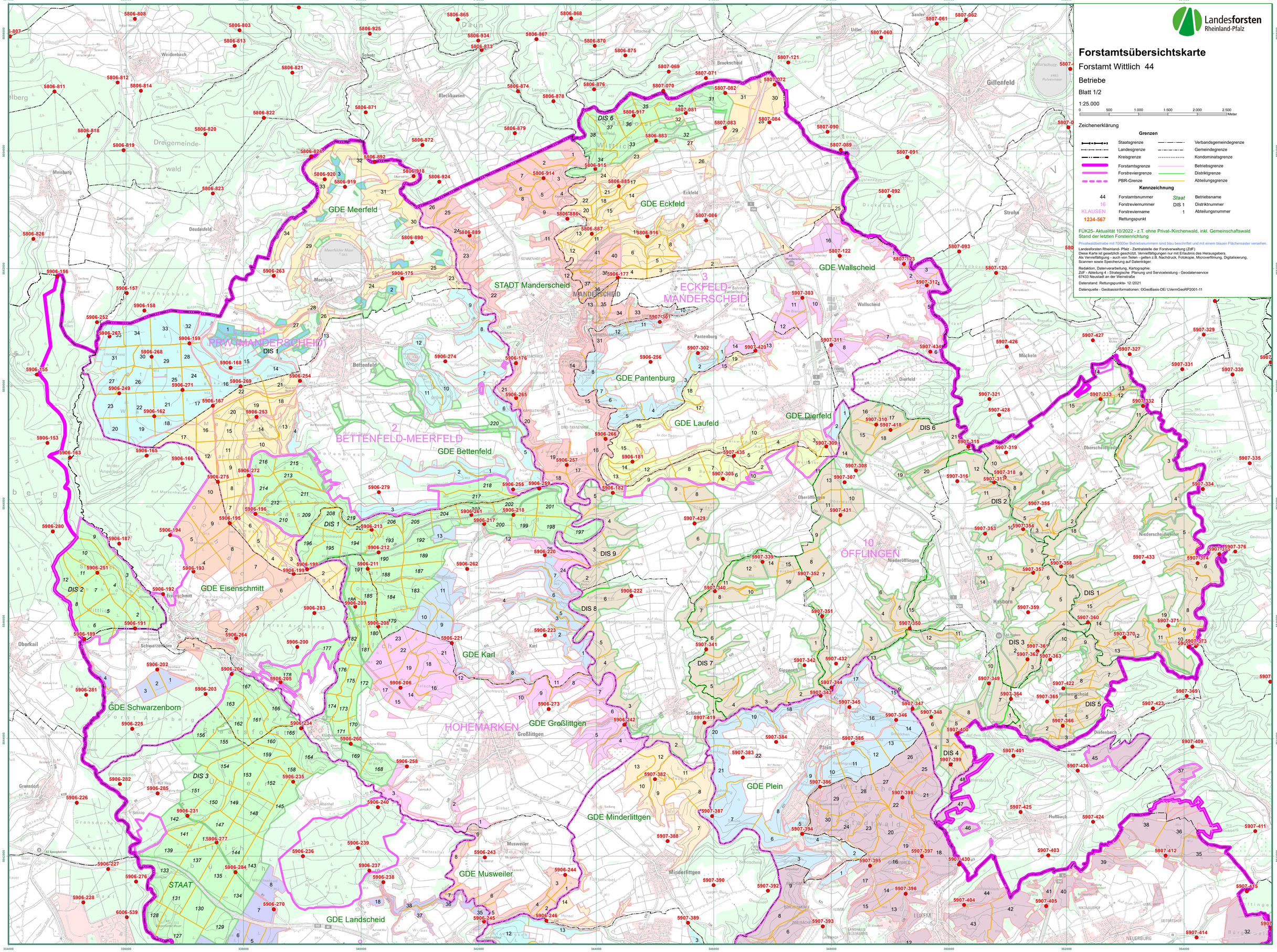
Landesforsten
Rheinland-Pfalz
Forstamtsübersichtskarte
Forstamt Wittlich 44
Betriebe
Blatt 1/2
1:25.000
0 500 1.000 1.500 2.000 2.500 Meter
Zeichenerklärung
Grenzen
Staatsgrenze
Verbandsgemeindegrenze
Landesgrenze
Gemeindegrenze
Kreisgrenze
Kondominatsgrenze
Forstamtsgrenze
Betriebsgrenze
Forstreviergrenze
Distriktgrenze
PBR-Grenze
Abteilungsgrenze
Kennzeichnung
44 Forstamtsnummer
Staat Betriebsname
16 Forstreviernummer
DIS 1 Distriktnummer
KLAUSEN Forstreviername
1 Abteilungsnummer
1234-567 Rettungspunkt
FÜK25- Aktualität 10/2022 - z.T. ohne Privat-/Kirchenwald, inkl. Gemeinschaftswald
Stand der letzten Forsteinrichtung
Privatwaldbetriebe mit 70000er Betriebsnummern sind blau beschriftet und mit einem blauen Flächenraster versehen.
Landesforsten Rheinland- Pfalz - Zentralstelle der Forstverwaltung (ZdF)
Diese Karte ist gesetzlich geschützt. Vervielfältigungen nur mit Erlaubnis des Herausgebers.
Als Vervielfältigung - auch von Teilen - gelten z.B. Nachdruck, Fotokopie, Microverfilmung, Digitalisierung, Scannen sowie Speicherung auf Datenträger.
Redaktion, Datenverarbeitung, Kartographie:
ZdF - Abteilung 4 - Strategische Planung und Serviceleistung - Geodatenservice
67433 Neustadt an der Weinstraße
Datenstand: Rettungspunkte- 12 /2021
Datenquelle - Geobasisinformationen: ©GeoBasis-DE/ LVermGeoRP2001-11
GDE Meerfeld
GDE Eckfeld
GDE Wallscheid
STADT Manderscheid
3 ECKFELD-MANDERSCHEID
11 RBV (MANDERSCHEID)
GDE Pantenburg
GDE Laufeld
GDE Dierfeld
2 BETTENFELD-MEERFELD
GDE Bettenfeld
10 OFFLINGEN
GDE Eisenschmitt
GDE Karl
GDE Schwarzenborn
HOHEMARKEN
GDE Großlittgen
GDE Plein
GDE Minderlittgen
GDE Musweiler
GDE Landscheid
STAAT
DIS 1
DIS 2
DIS 3
DIS 4
DIS 5
DIS 6
DIS 7
DIS 8
DIS 9