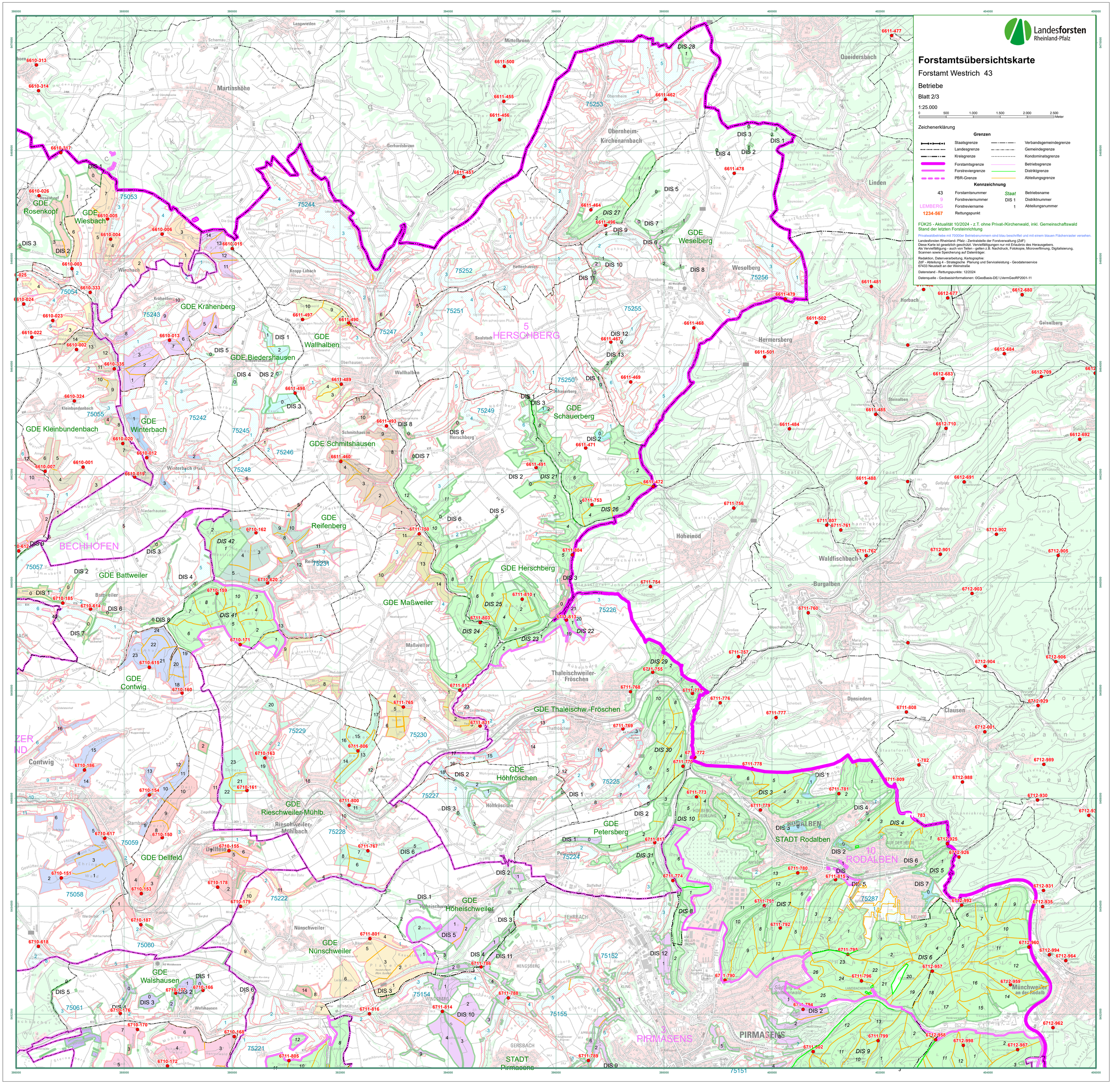
Landesforsten
Rheinland-Pfalz
Forstamtsübersichtskarte
Forstamt Westrich 43
Betriebe
Blatt 2/3
1:25.000
0 500 1.000 1.500 2.000 2.500 Meter
Zeichenerklärung
Grenzen
Staatsgrenze
Landesgrenze
Kreisgrenze
Forstamtsgrenze
Forstreviergrenze
PBR-Grenze
Verbandsgemeindegrenze
Gemeindegrenze
Kondominatsgrenze
Betriebsgrenze
Distriktgrenze
Abteilungsgrenze
Kennzeichnung
43 Forstamtsnummer
9 Forstreviernummer
LEMBERG Forstreviername
1234-567 Rettungspunkt
Staat Betriebsname
DIS 1 Distriktnummer
1 Abteilungsnummer
FÜK25 - Aktualität 10/2024 - z.T. ohne Privat-/Kirchenwald, inkl. Gemeinschaftswald
Stand der letzten Forsteinrichtung
Privatwaldbetriebe mit 70000er Betriebsnummern sind blau beschriftet und mit einem blauen Flächenraster versehen.
Landesforsten Rheinland- Pfalz - Zentralstelle der Forstverwaltung (ZdF)
Diese Karte ist gesetzlich geschützt. Vervielfältigungen nur mit Erlaubnis des Herausgebers.
Als Vervielfältigung - auch von Teilen - gelten z.B. Nachdruck, Fotokopie, Microverfilmung, Digitalisierung, Scannen sowie Speicherung auf Datenträger.
Redaktion, Datenverarbeitung, Kartographie:
ZdF - Abteilung 4 - Strategische Planung und Serviceleistung - Geodatenservice
67433 Neustadt an der Weinstraße
Datenstand - Rettungspunkte: 12/2024
Datenquelle - Geobasisinformationen: ©GeoBasis-DE/ LVermGeoRP2001-11
5 HERSCHBERG
1 BECHHOFEN
10 RODALBEN
PIRMASENS
Martinshöhe
Obernheim-Kirchenarnbach
Weselberg
Hermersberg
Wallhalben
Winterbach (Pfalz)
Contwig
Thaleischweiler-Fröschen
Rodalben
Münchweiler an der Rodalb
GDE Rosenkopf
GDE Wiesbach
GDE Krähenberg
GDE Wallhalben
GDE Biedershausen
GDE Kleinbundenbach
GDE Winterbach
GDE Schmitshausen
GDE Schauerberg
GDE Weselberg
GDE Reifenberg
GDE Herschberg
GDE Battweiler
GDE Maßweiler
GDE Contwig
GDE Thaleischw.-Fröschen
GDE Höhfröschen
GDE Rieschweiler-Mühlb.
GDE Petersberg
GDE Dellfeld
GDE Höheischweiler
GDE Nünschweiler
GDE Walshausen
STADT Rodalben
STADT Pirmasens