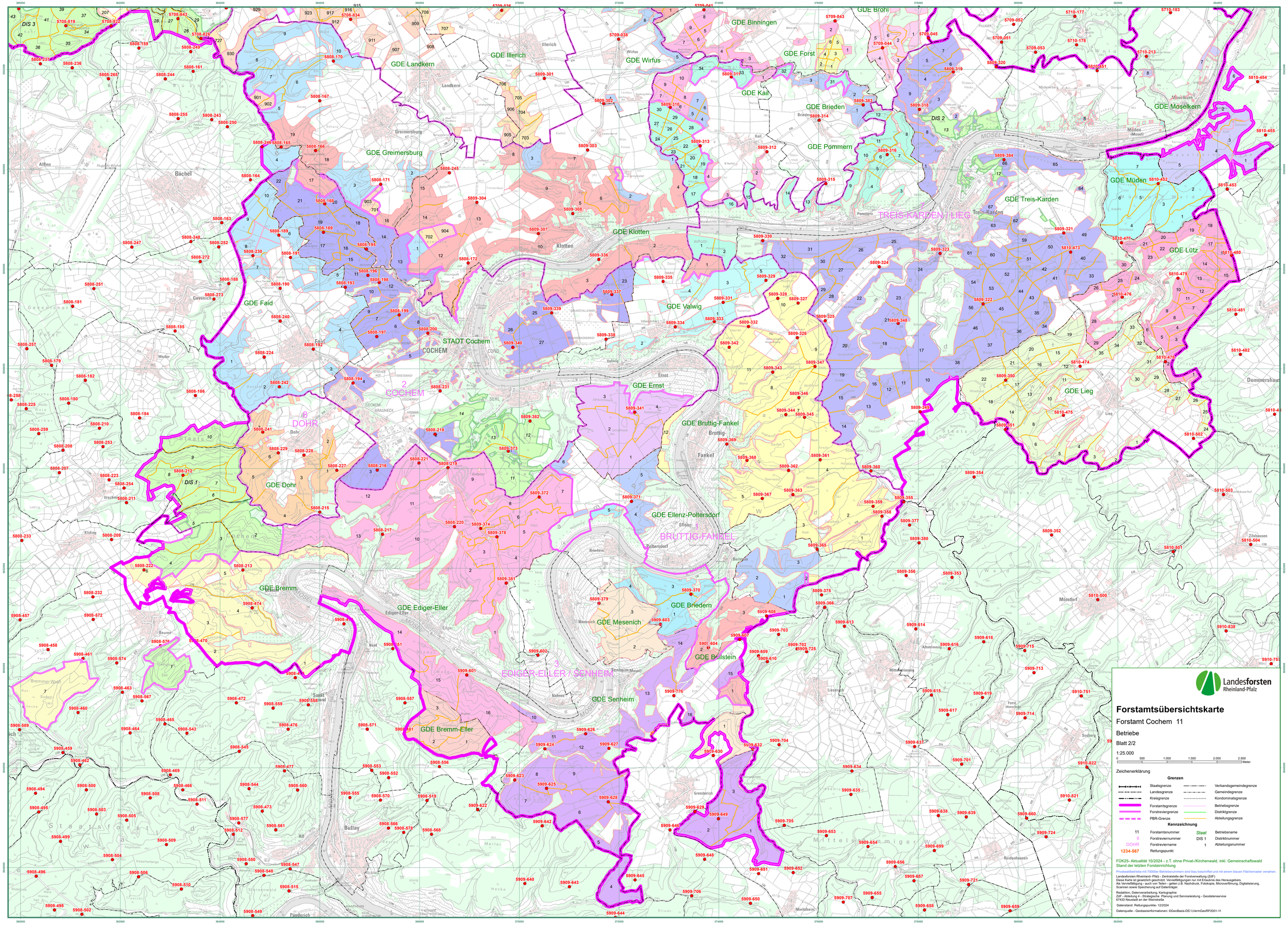

Landesforsten Rheinland-Pfalz

Forstamtsübersichtskarte

Forstamt Cochem 11

Betriebe

Blatt 2/2

1:25.000

0 500 1.000 1.500 2.000 2.500 Meter

Zeichenerklärung

Grenzen

Staatsgrenze		Verbandsgemeindegrenze	
Landesgrenze		Gemeindegrenze	
Kreisgrenze		Kondominatsgrenze	
Forstamtsgrenze		Betriebsgrenze	
Forstreviergrenze		Distriktgrenze	
PBR-Grenze		Abteilungsgrenze	

Kennzeichnung

11	Forstamtsnummer	*Staat*	Betriebsname
8	Forstreviernummer	DIS 1	Distriktnummer
DOHR	Forstreviername	1	Abteilungsnummer
1234-567	Rettungspunkt		

FÜK25- Aktualität 10/2024 - z.T. ohne Privat-/Kirchenwald, inkl. Gemeinschaftswald
Stand der letzten Forsteinrichtung

Privatwaldflächeteile mit 7000er Betriebsnummern sind blau beschriftet und mit einem blauen Flächenraster versehen.

Landesforsten Rheinland-Pfalz - Zentralstelle der Forstverwaltung (ZdF)
Diese Karte ist gesetzlich geschützt. Veröffentlichungen nur mit Erlaubnis des Herausgebers.
Als Veröffentlichung - auch von Teilen - gelten z.B. Nachdruck, Fotokopie, Microverfilmung, Digitalisierung, Scannen sowie Speicherung auf Datenträger.

Redaktion, Datenverarbeitung, Kartographie:
ZdF - Abteilung 4 - Strategische Planung und Serviceleistung - Geodatenservice
67433 Neustadt an der Weinstraße

Datenstand: Rettungspunkte- 12/2024

Datenquelle - Geobasisinformationen: ©GeoBasis-DE/ LVermGeoRP2001-11