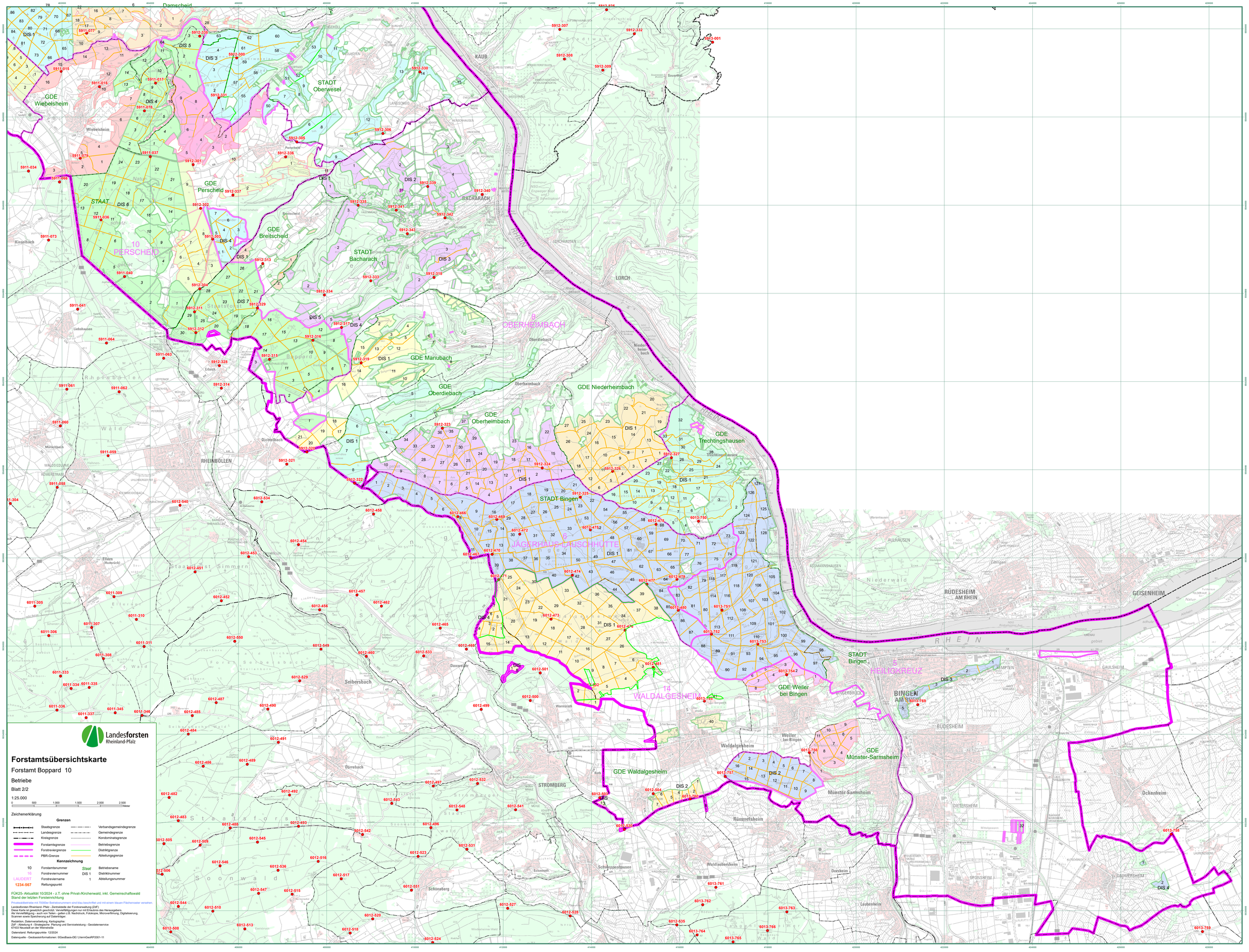
Landesforsten
Rheinland-Pfalz
Forstamtsübersichtskarte
Forstamt Boppard 10
Betriebe
Blatt 2/2
1:25.000
0 500 1.000 1.500 2.000 2.500 Meter
Zeichenerklärung
Grenzen
Staatsgrenze
Landesgrenze
Kreisgrenze
Forstamtsgrenze
Forstreviergrenze
PBR-Grenze
Verbandsgemeindegrenze
Gemeindegrenze
Kondominatsgrenze
Betriebsgrenze
Distriktgrenze
Abteilungsgrenze
Kennzeichnung
10 Forstamtsnummer
16 Forstreviernummer
LAUDERT Forstreviername
1234-567 Rettungspunkt
Staat Betriebsname
DIS 1 Distriktnummer
1 Abteilungsnummer
FÜK25- Aktualität 10/2024 - z.T. ohne Privat-/Kirchenwald, inkl. Gemeinschaftswald
Stand der letzten Forsteinrichtung
Privatwaldbetriebe mit 70000er Betriebsnummern sind blau beschriftet und mit einem blauen Flächenraster versehen.
Landesforsten Rheinland- Pfalz - Zentralstelle der Forstverwaltung (ZdF)
Diese Karte ist gesetzlich geschützt. Veröffentlichungen nur mit Erlaubnis des Herausgebers.
Als Veröffentlichung - auch von Teilen - gelten z.B. Nachdruck, Fotokopie, Mirrorverfilmung, Digitalisierung, Scannen sowie Speicherung auf Datenträger.
Redaktion, Datenverarbeitung, Kartographie:
ZdF - Abteilung 4 - Strategische Planung und Servicelei stung - Geodatenservice
67433 Neustadt an der Weinstraße
Datenstand: Rettungspunkte- 12/2024
Datenquelle - Geobasisinformationen: DGeoBasis-DE / LVermGeoRP2001-11
Damscheid
GDE Wiebelsheim
Wiebelsheim
STADT Oberwesel
KAUB
GDE Perscheid
STAAT
10 PERSCHEID
GDE Breitscheid
STADT Bacharach
BACHARAH
LORCH
9 OBERHEIMBACH
GDE Manubach
GDE Oberdiebach
GDE Oberheimbach
GDE Niederheimbach
GDE Trechtingshausen
RHEINBOLLEN
STADT Bingen
6 JÄGERHAUS-LAUSCHHÜTTE
RÜDESHEIM AM RHEIN
GEISENHEIM
STADT Bingen
5 HEILIGKREUZ
BINGEN AM RHEIN
GDE Weiler bei Bingen
14 WALDALGESHEIM
GDE Waldalgesheim
GDE Münster-Sarmsheim
STROMBERG
Ockenheim
Seibersbach
Daxweiler
Dorrebach
Schweppenhausen
Schoneberg
Eckenroth
Dietersheim
Spöntheim
Gaulsheim
Büdesheim
Aulhausen
Assmannshausen
Lorchhausen
Kisselbach
Liebshausen
Erbach
Dichtelbach
Mörschbach
Wiebelsheim
Breitscheid
Perscheid
Manubach
Oberdiebach
Oberheimbach
Niederheimbach
Trechtingshausen
Sauerthal
Lorch
Weiler bei Bingen
Waldalgesheim
Münster-Sarmsheim
Dietersheim
Spöntheim
Büdesheim
Gaulsheim
Ockenheim
Laubenheim
Dorsheim
Waldlaubersheim
Rümmelsheim
Schweppenhausen
Eckenroth
Schoneberg
Daxweiler
Seibersbach
Dorrebach
Warmsroth
Ellern (Hunsrück)
Rheinbollen
Wiebelsheim
Damscheid
Kisselbach
Liebshausen
Erbach
Dichtelbach
Mörschbach
Perscheid
Breit